

## eラーニング受講の方法

CPE ONLINE に接続する。URL : <https://secure.cpe.jicpa.or.jp/>

TOP 頁の上部、「eラーニング」をクリック



ログイン画面からログインする（ご利用初めての方は、その下の登録フォームへ）

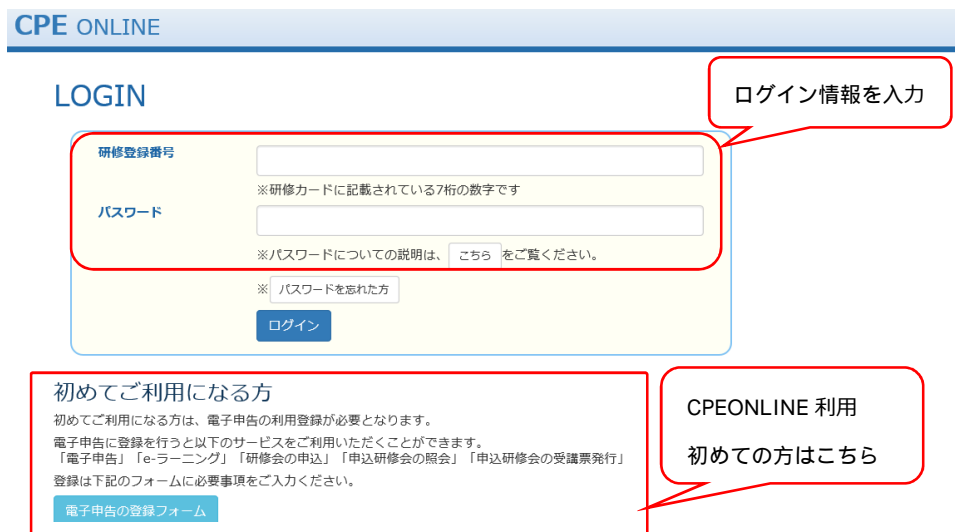

eラーニングのTOP 頁にアクセスできる

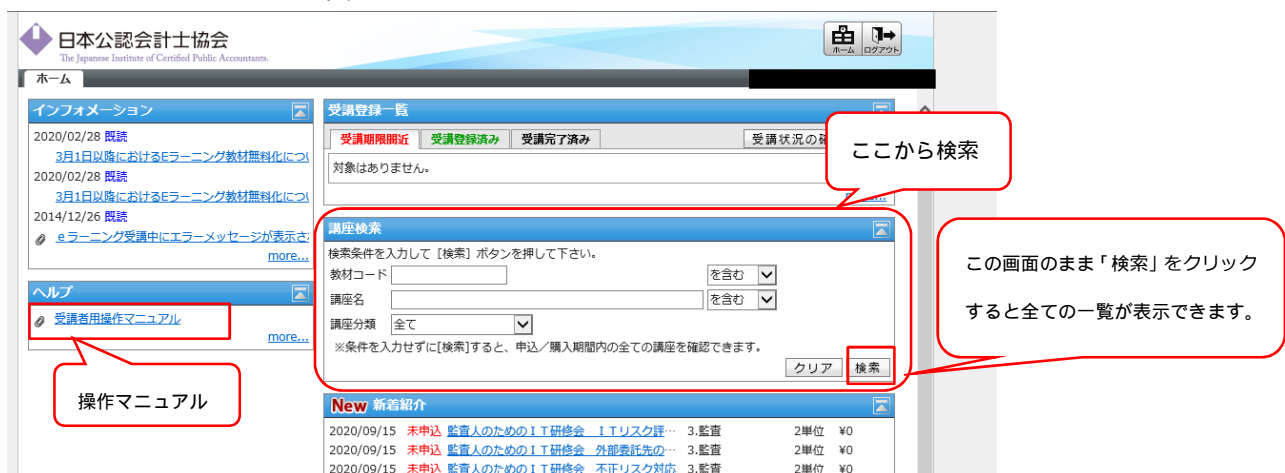

受講した講座のタイトルをクリックし、画面の指示に従って受講する

日本公認会計士協会  
The Japanese Institute of Certified Public Accountants

ホーム 検索結果 田中 朋子 <9004006>

教材コード  を含む  
講座名  を含む  
新着 全て  
申込/購入状況 全て  
講座分類 3.監査

クリア 検索

検索結果: 全106件 [1~30件を表示]  
表示件数: 30件

<<最初のページへ <前へ 1 2 3 4 次へ> 最後のページへ>>

新着	教材コード: 講座名	新着掲載日	講座分類	標準受講時間	単位	申込/購入期限	申込/購入状況	価格
New	E034730:監査人のためのIT研修会 不正リスク対応	2020/09/15	3.監査	100分	2	2022/03/31	未申込	¥0
New	E034720:監査人のためのIT研修会 外部委託先の監査における留意事項及び評価方法	2020/09/15	3.監査	100分	2	2022/03/31	未申込	¥0

New E034730 監査人のためのIT研修会 不正リスク対応 プレビュー

価格 ¥0  
申込可能期間 2020/09/15~2022/03/31  
受講可能期間 2020/09/15~2022/03/31  
講座分類 3.監査  
標準受講時間 100分 | 2単位  
研修分野 3193 | IT利用監査

申込状況 未申込  
申込日 -  
ステータス -  
前回受講日 -  
完了日 -

**申込**

Web ページからのメッセージ

本講座の申し込みを行います。よろしいですか?  
※申込前にプレビューボタンから試聴出来ます。  
※一度お申し込みされた講座は受講期間終了まで受講可能です。  
※使用PCが利用環境条件を満たすことを事前にご確認ください。  
※お申し込み後のキャンセルは受け付けられません。  
あらかじめご了承ください。

OK キャンセル

「申込」をクリック  
内容確認して「OK」をクリック

講座詳細情報

New E034730 監査人のためのIT研修会 不正リスク対応

価格 ¥0  
申込可能期間 2020/09/15~2022/03/31  
受講可能期間 2020/09/15~2022/03/31  
講座分類 3.監査  
標準受講時間 100分 | 2単位  
研修分野 3193 | IT利用監査

申込状況 申込済  
申込日 2020/09/18  
ステータス 未受講  
前回受講日 -  
完了日 -

**受講開始**

田中 朋子 (9004006) さん、ようこそ! メインメニュー

日本公認会計士協会 監査

監査人のためのIT研修会  
不正リスク対応

※法定監査従事者の必須研修科目「監査の品質及び不正リスク対応」に該当

操作ガイド ※IE11/Edge/Chrome/Firefox/Safari対応。  
スマートフォン/タブレット対応。

動画の視聴 Video	研修資料 Training Material
不正リスク対応 [1] [約20分]	ダウンロードはこちら
不正リスク対応 [2] [約20分]	
不正リスク対応 [3] [約20分]	
不正リスク対応 [4] [約20分]	
不正リスク対応 [5] [約20分]	

講座を中断する

各動画の途中、暗号（ランダム生成）が表示されますので、必ずメモして下さい。

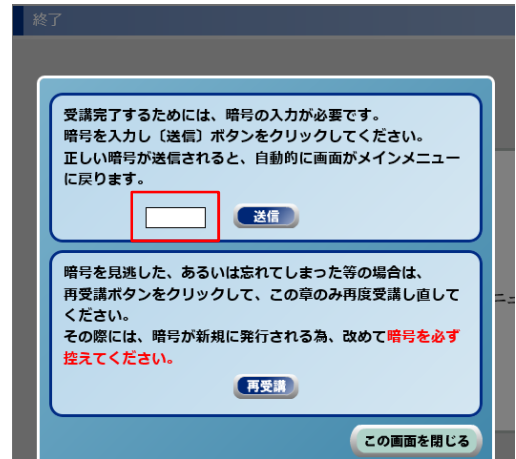
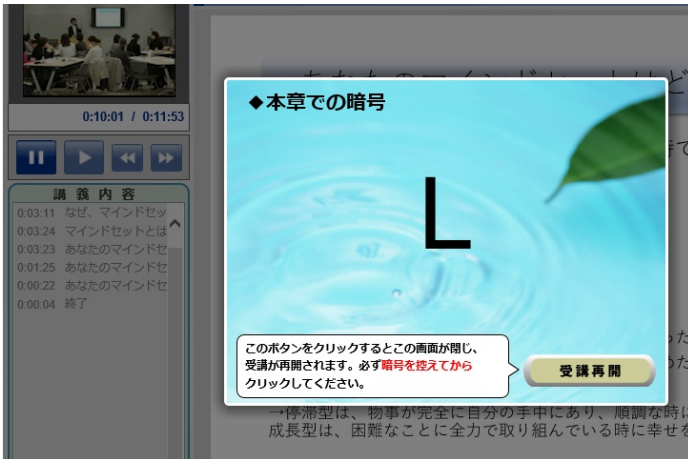

操作ガイド ※IE11/Edge/Chrome/Firefox/Safari対応。スマートフォン/タブレット対応。

動画の視聴	Video	研修資料	Training Material
✓ 本講義の対応 [1]	【約20分】	ダウンロードはこちら	
✓ 本講義の対応 [2]	【約20分】		
✓ 本講義の対応 [3]	【約20分】		
✓ 本講義の対応 [4]	【約20分】		
✓ 本講義の対応 [5]	【約20分】		

最後クリックして【申告】完了

▶ 講座を完了する

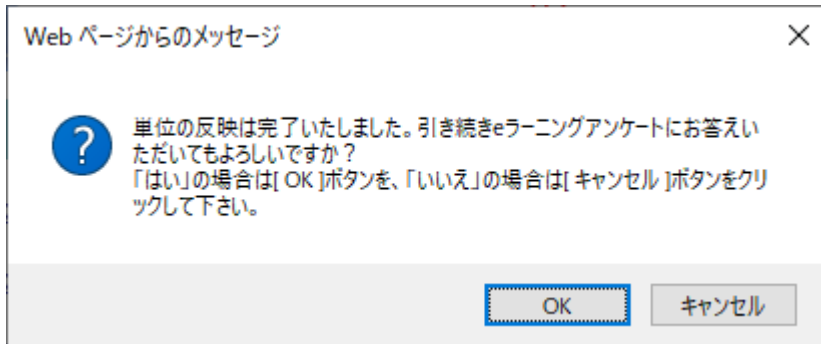

単位申告完了

### 注意

電子申告をされますと、FAX での申告ができなくなりますので、お気を付けください。

【お問合せ先】 CPE 制度、CPE ONLINE、eラーニング等

日本公認会計士協会 総務本部 研修グループ

TEL : 03-3515-1126 Email : kenshoo@sec.jicpa.or.jp